



## Kursinhalte

Integriert bedeutet für uns, den Blick auf Kinder und Jugendliche mit lebensverkürzenden Erkrankungen zu lenken. Das Wissen um systemische Familienzusammenhänge und das Todes- und Trauerverständnis in den unterschiedlichen Alters- und Entwicklungsstufen wird im Kurs eingebracht. Der Gesamtkurs gliedert sich in Grundkurs, P axisphase und dem Vertiefungskurs. Alle Kursteile sind vollständig zu belegen.

## Teilnahme

Der Kurs ist geeignet für Interessierte (unabhängig von Alter, Beruf und Konfession), die sich ehrenamtlich ambulant engagieren möchten. Pro Kurs können maximal 16 Personen teilnehmen. Der Eigenanteil zur Kursgebühr beträgt 200,00 Euro (bei ehrenamtlicher Mitarbeit im Hospizdienst werden die Gebühren zu 100 Prozent erlassen).

## Anmeldeschluss: ■

Die Teilnahme wird möglich durch persönliche, telefonische oder schriftliche Anmeldung und nach dem persönlichen Vorgespräch mit den Koordinatorinnen des Dienstes.

## Über uns

### Ihre Ansprechpartnerin:

**Lydia Richter**  
*Leitende Koordinatorin*

E-Mail: [Lydia.Richter@malteser.org](mailto:Lydia.Richter@malteser.org)  
Telefon: 03571 604535  
Mobil: 0172 3750888  
**[www.malteser-hoyerswerda.de](http://www.malteser-hoyerswerda.de)**

### Veranstaltungsort:

Malteser Hilfsdienst e.V.  
Ambulanter Hospizdienst  
Robert-Schumann-Straße 11  
02977 Hoyerswerda

### Kursleitung:

Lydia Richter  
*Leitende Koordinatorin*  
*Kursleiterin Celler Modell*

Sabine Mischner  
*Koordinatorin für Kinder-/Jugendbegleitung*  
*Kursleiterin Celler Modell*

### Spendenkonto:

IBAN DE26 3706 0120 1201 2260 11  
BIC GENODED1PA7  
PAX Bank Köln  
Verwendungszweck: Hospizdienst Hoyerswerda

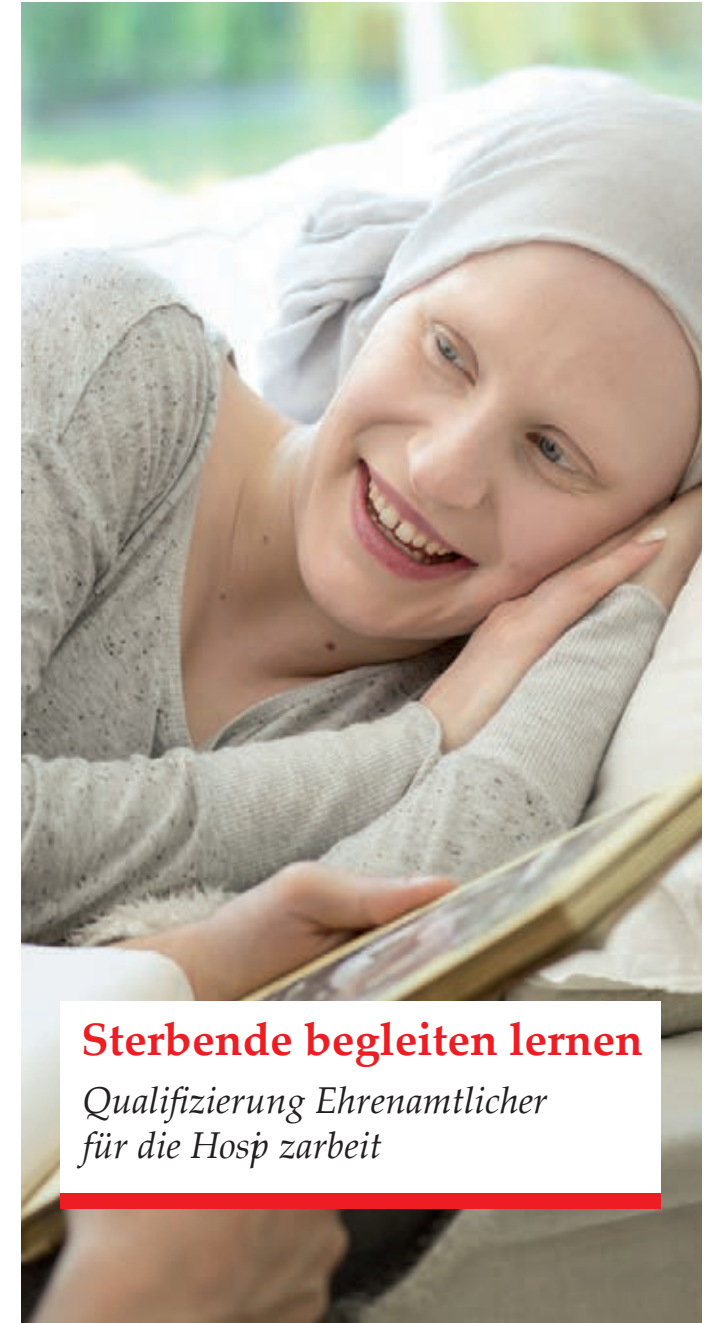

## Sterbende begleiten lernen

Qualifizierung Ehrenamtlicher  
für die Hospizarbeit

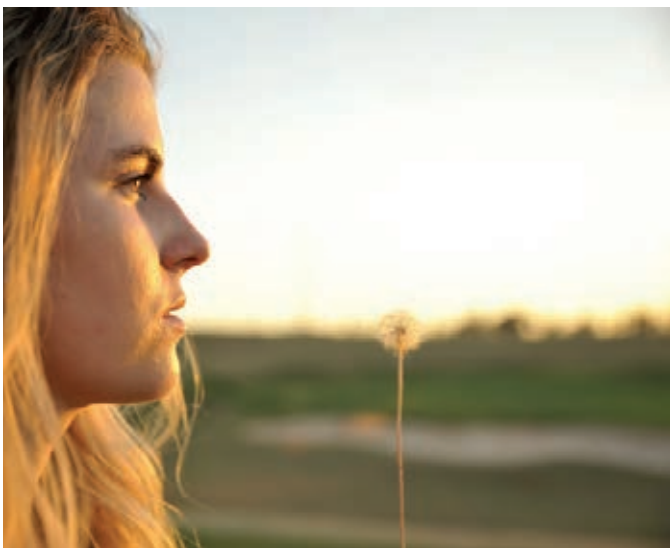

### Ziele des Kurses

Der Vorbereitungskurs orientiert sich am „Celler Modell“ und gliedert sich in einen Grundkurs, eine Praktikumsphase und einen Vertiefungskurs. Ziel des Kurses ist die vertiefte Auseinandersetzung mit eigenen Verlusten und der eigenen Sterblichkeit als Voraussetzung, sich Betroffenen und deren An- und Zugehörigen in der Sterbephase liebevoll, vorurteilsfrei und absichtslos zuwenden zu können. Das Sterben der Menschen soll als gestaltungsfähige und zu gestaltenen Phase des Lebens begriffen werden. Sterbende erfahren dann Begleitung im Sinne von: „Du zählst, weil Du du bist. Und du wirst bis zum letzten Augenblick deines Lebens wichtig sein.“ (Cicely Saunders)

### Grundkurs

Freitag	13.02.2026	18:00 – 21:00 Uhr
Samstag	14.02.2026	09:00 – 16:00 Uhr
Freitag	13.03.2026	18:00 – 21:00 Uhr
Samstag	14.03.2026	09:00 – 16:00 Uhr
Freitag	24.04.2026	18:00 – 21:00 Uhr
Samstag	25.04.2026	09:00 – 16:00 Uhr

---

*Wir können dem Leben  
nicht mehr Tage geben, aber den Tagen  
mehr Leben.*

---

### Praxisphase

Konkrete Begleitungserfahrungen: mit kranken, pflegebedürftigen Kindern, Jugendlichen, Erwachsenen im ambulanten/stationären Bereich: ca. zehn Besuche mit jeweils etwa zwei Stunden, gemeinsame Vorbereitung und Begleitung durch die Kursleitung sowie gemeinsamer Besuch in einem Hospiz

Donnerstag	28.05.2026	16:00 – ca. 17:30 Uhr
<i>Besuch beim Bestatter</i>		
Donnerstag	20.08.2026	19:00 – 20:30 Uhr
<i>Praxisreflexion / Kennenlernen / Fallbesprechung</i>		

### Vertiefungskurs

Freitag	11.09.2026	18:00 – 21:00 Uhr
Samstag	12.09.2026	09:00 – 16:00 Uhr
Freitag	09.10.2026	18:00 – 21:00 Uhr
Samstag	10.10.2026	09:00 – 16:00 Uhr
Freitag	13.11.2026	18:00 – 21:00 Uhr
Samstag	14.11.2026	09:00 – 16:00 Uhr

### Sonstige Termine

Besuch des Hospizes in Bad Saarow  
Mittwoch 28.10.2026 15:00 Uhr  
*Abfahrt in Hoyerswerda* 12:30 Uhr

Sendungsfeier mit Übergabe der Zertifikate  
Freitag 20.11.2026 16:00 Uhr

